

PŮDORYS: M1:200

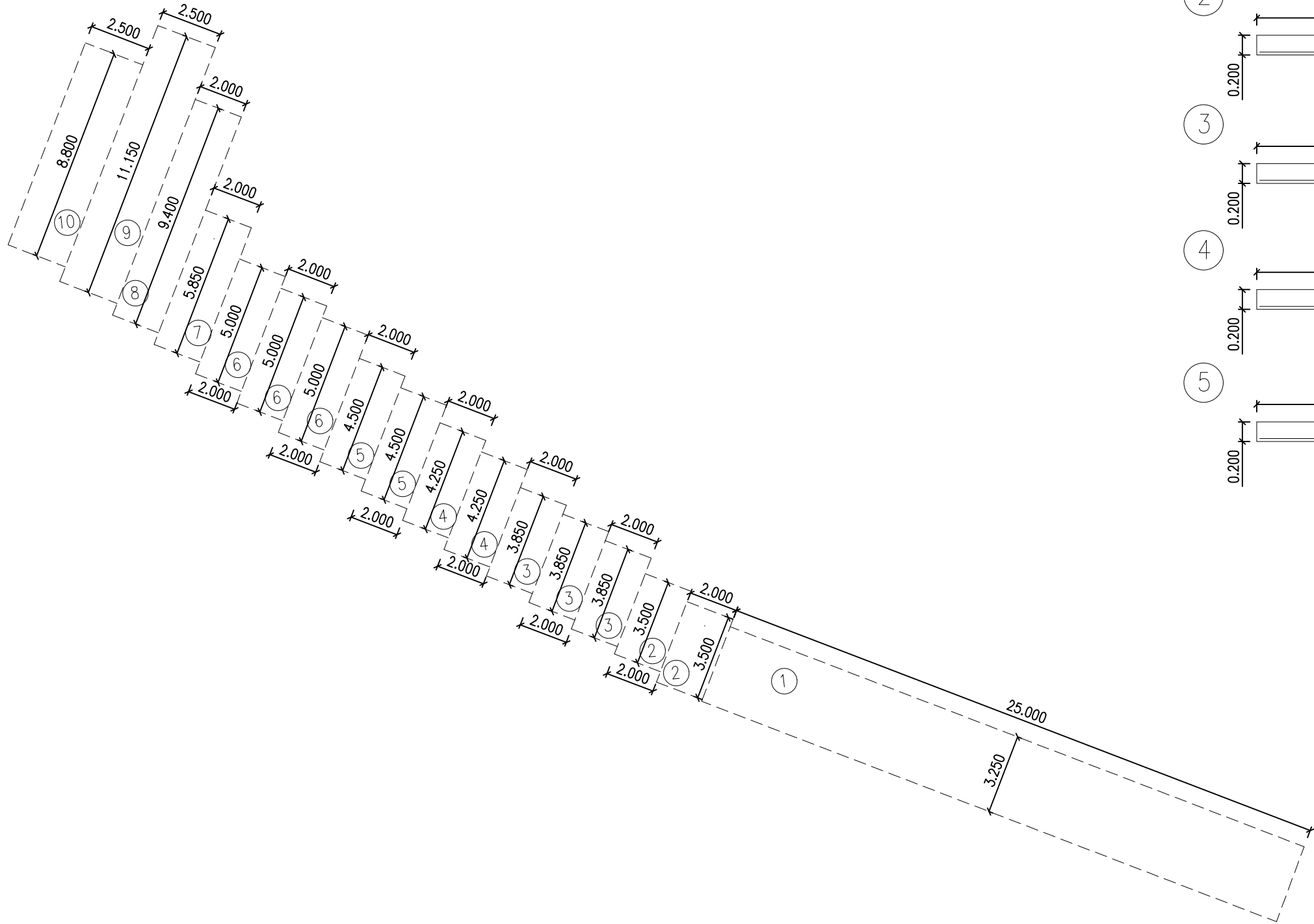

ŘEZ ŽB DESKOU: M1:50

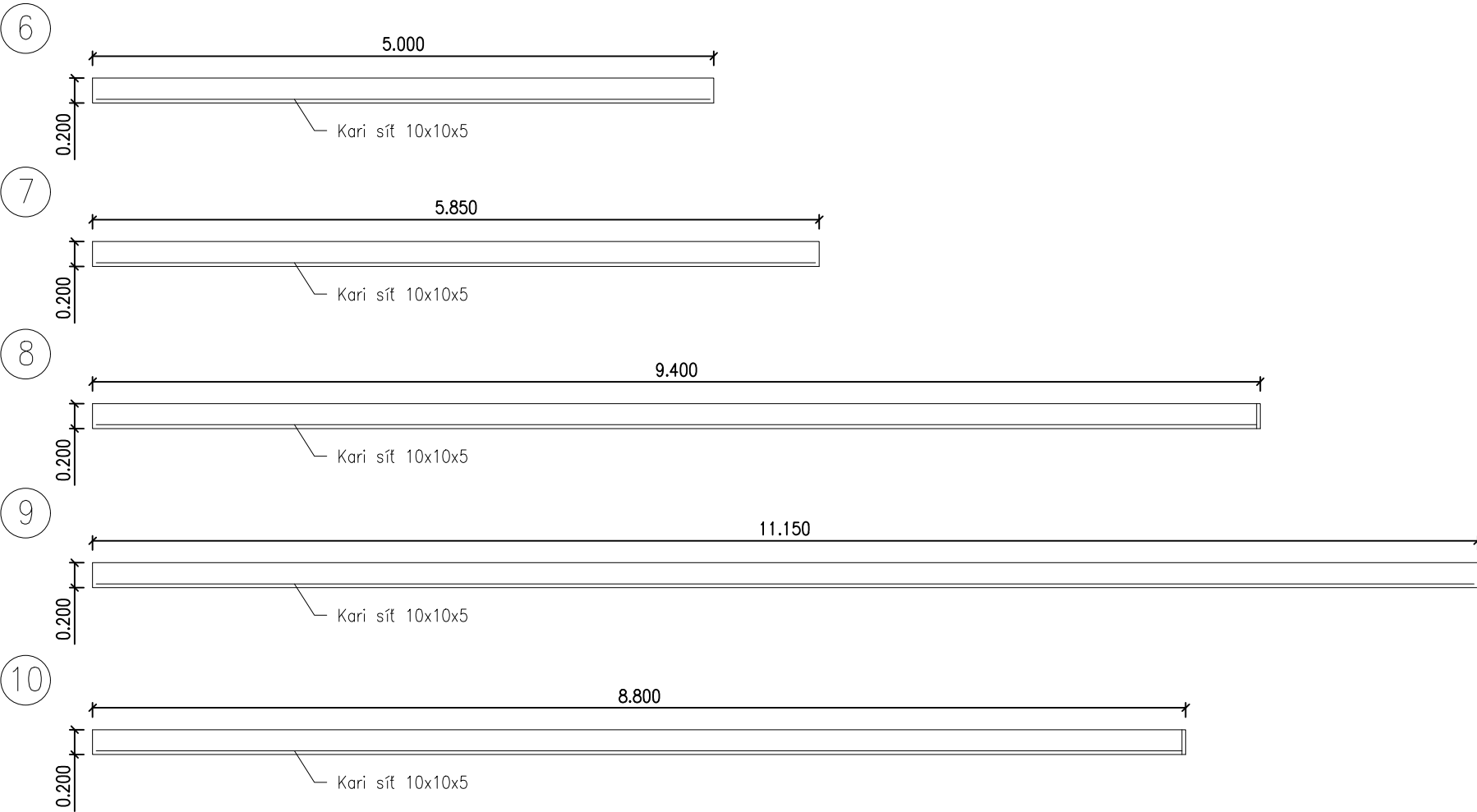
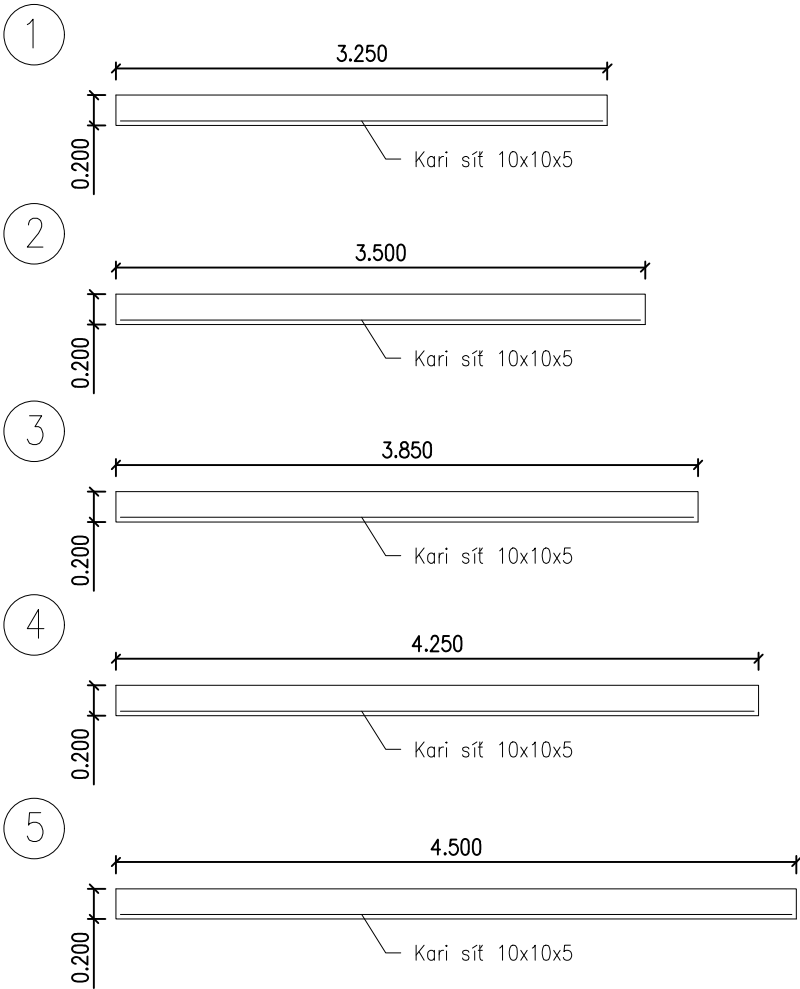

TABULKA VÝZTUŽE

Č.	Kusů	Ø	DÉLKA [m(m²)]	Průměr výztuže								Síť KARI		
				6	8	10	12	14	16	18	20	22	S1	S2
1	1	S2	81,25											81
2	2	S2	7,00											14
3	3	S2	7,70											23
4	2	S2	8,50											17
5	2	S2	9,00											18
6	3	S2	10,00											30
7	1	S2	11,70											12
8	1	S2	18,80											19
9	1	S2	28,99											29
10	1	S2	22,00											22
DÉLKA CELKEM				0	0	0	0	0	0	0	0	0	0	265
[kg/bm (kg/m²)]				0,2	0,4	0,6	0,89	1,2	1,6	2,00	2,5	3	8	3
HMOTNOST [kg]				0	0	0	0	0	0	0	0	0	0	797
HMOTNOST CELKEM												797,2	kg	
OBJEM BETONU												30,670	m³	
HMOTNOST NA 1m³ BETONU												26	kg/m³	

Ministerstvo dopravy
Státní fond dopravní
infrastruktury

Jiná ověření:

Paré:

Orientační schéma:

Razítko oprávněné osoby:

Podpis:

Datum:

Revize:

Datum:

Popis:

Kontroloval:

000

15.02.2024

Definitivní odevzdání dokumentace

Radek Kverek Dis.

Stavebník/Investor:

Adresa:

Zástupce investora:

Adresa:

Správa železnic, státní organizace
Dlážděná 1003/7, 110 00 Praha 1
Stavební správa východ
Nerudova 773/1, 779 00 Olomouc

Zhotovitel díla:

Adresa:

Kontakt:

DMC Havlíčkův Brod s.r.o.
Průmyslová 941, 580 01 Havlíčkův Brod
T: +420 724 155 348
E: kverek@dmchb.cz

Zhotovitel části/objektu:

Adresa:

Kontakt:

DMC Havlíčkův Brod s.r.o.
Průmyslová 941, 580 01 Havlíčkův Brod
T: +420 724 155 348
E: kverek@dmchb.cz

Hlavní projektant (HIP):

Specialista:

Radek Kverek Dis.

Ing. Jiří Marek

Název stavby/akce:

Označení investora:

Rekonstrukce mostu v km 138,187
TÚ 1201 na trati Znojmo - Okříšky

S622000247

Název části:

Označení části:

Pozemní komunikace

D.2.1.08

Název objektu/díle části:

Označení objektu/komplexu:

Pozemní komunikace a chodník

SK 11-50-02

Název přílohy:

Číslo přílohy (typ/pořadí):

Ochrana VAS ŽB deska - tvar výztuže

2. 005

Odpovědný projektant:

Zpracovatel přílohy:

Měřítko:

Stupeň dokumentace:

Ing. Jiří Marek

Ing. Tereza Brunerová

-

DUSP

Kraj:

Katastrální území:

TUDU:

Smluvní datum zpracování:

Vysočina

Moravské Budějovice

1201

15.02.2024

Označení investora:

Stupeň dokumentace:

Část:

Objekt:

Příloha:

Revize:

S 6 2 2 0 0 0 0 2 4 7

- D U S P -

D 2 1 0 8

- S K 1 1 5 0 0 2

- X X -

2 -

0 0 S -

0 0 0

[Prostor pro další informace]